

Genutzte Grünfläche
99,64m²

Genutzte Grünfläche
189,94m²

Gartenanteil 10

Gartenanteil 9

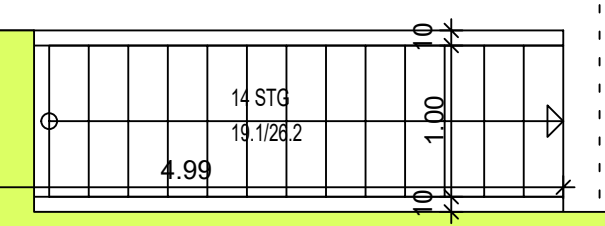
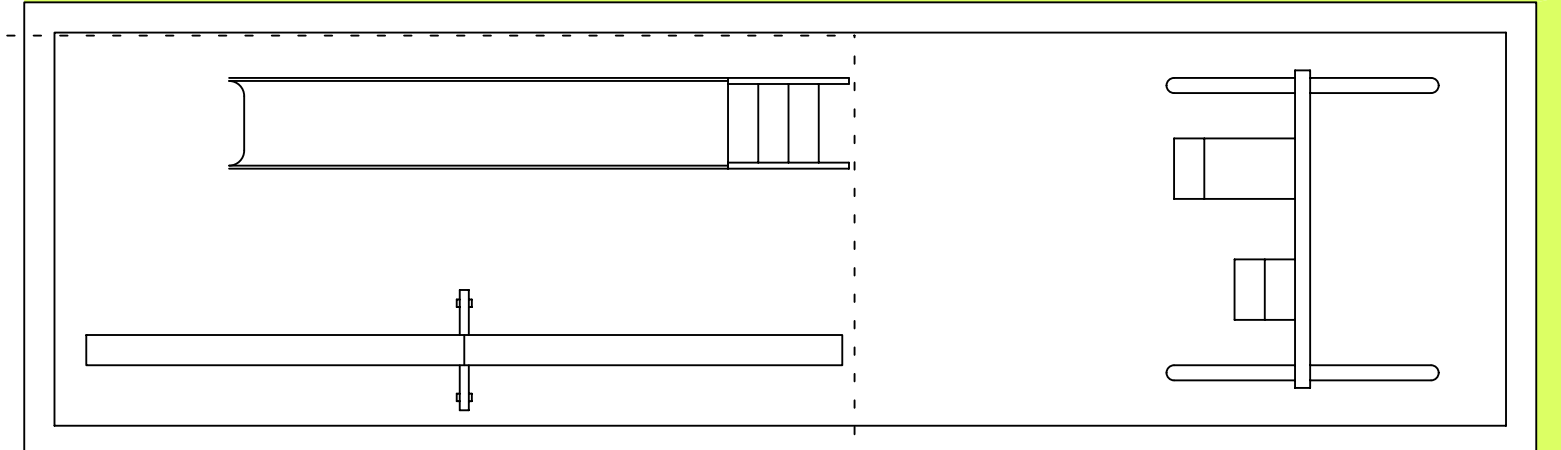
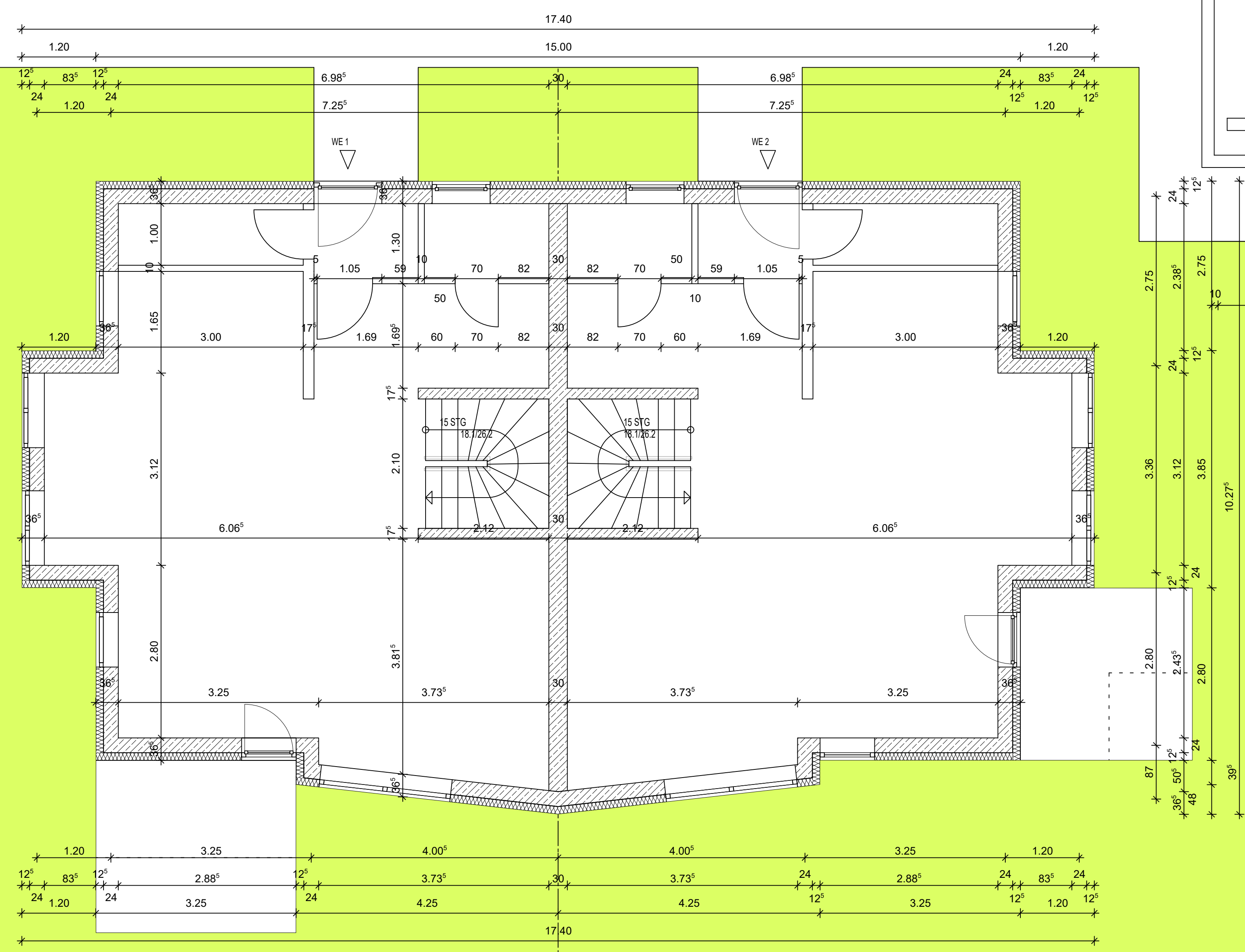

Doppelhaus mit Tiefgarage

Projekt Sollusstrasse 70499 STG-Weilimdorf

AMK Immobilien GmbH

Bauherr Friedenstr. 22 70806 Kormwestheim

Erdgeschoss

M 1:50

Datum 14.12.2021 x (TB xxx) CAD Planstruktur Stufe WP xx Zeichner Plannummer 480-313

Bernhard Bruchmann Freier Architekt

Poststr. 1/3 | 71229 Leonberg | Tel 07152 / 9265811 | Fax 07152 / 9265812
mail bruchmann.architekt@gmx.de